叶子钰

18784066583（WeChat同号）｜3217524535@qq.com｜23岁

27届｜中共党员

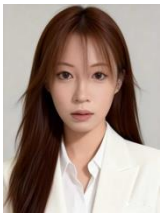

教育背景

湖南大学｜硕士（保研） 985 211 双一流 **软件工程** **2024.09 – 2027.06**

- **学业情况：**学业一等奖学金、发明专利1项
- **英语水平：**雅思7.5

中国地质大学-武汉｜本科 211 双一流 **智能科学与技术** **2020.09 - 2024.06**

- **在校成绩：**GPA 3.68/5.0；百分制 89.61/100（Rank**前12%**）
- **主修课程：**自然语言处理(92)、深度学习基础(90)、机器学习(95)
- **竞赛奖项：**湖北省省级大创项目、校级科研立项二等奖、**第十一届“泰迪杯”数据挖掘挑战赛全国二等奖**
- **荣誉情况：**国家励志奖学金（2次）、英才工程奖学金（3次）、校级优秀学生标兵、校级优秀共青团员、院级优秀团支书、优秀志愿者、优秀积极分子
- **交流项目：**经校内选拔获全额资助参与马来西亚理工大学“商业分析”项目，并顺利结业

实习经历

美团 **2026.01 - 2026.05**

核心本地商业 - 美团平台 - BA Agent | Agent产品实习生

- **AI 竞品调研与产品方案设计：**1. 独立完成 6 家头部 AI 分析产品的竞品研究，提炼差异化推广策略； 2. 针对「BA Agent」新用户进入后冷启动问题，设计灵感推荐、案例广场等核心功能模块，撰写 PRD 并推动研发落地； 3. 独立搭建含前后端的 MVP，产品方案直接支撑管理层产品方向决策。
- **BA Agent 评测体系构建：**1. 参与商业分析场景评测集从 0 到 1 建设，拆解商业分析全流程为 3 大阶段、12 个二级场景，覆盖销售/运营/商分/产品 4 类核心角色； 2. 设计评测价值评分框架，通过 LLM 对数万条用户 query 行自动化打分筛选，按业务重要性执行分层抽样组卷，并引入外部数据对照，确保评测集质量，最终交付的 Benchmark 成为团队评估模型和产品迭代的核心依据。
- **站外热词 Skill 全链路建设：**1. 重构商分团队站外热词分析流程，产出 hotwords-analysis skill，并从 Agent 日志中捞取相关 case 跑通端到端流程验证，经业务方评审后使用； 2. 推动新增小红书和点评数据源，测试通过后于 BA Agent 上线使用。
- **Skill 生命周期管理：**1. 参与部门 AI Agent 能力层建设，解决规模化生产的产能、分发与评估问题；2. 推进 Skill Factory、分发协议和 Golden Set 引擎三大模块，实现从需求到评估的闭环，支持 AI Agent 规模化高质量交付。

北京月之暗面科技有限公司（Moonshot AI） **2025.08 - 2025.11**

Search & Rec｜ AI 产品实习生

- **社区内部 Agent 设计：**1. 横向研究前沿 AI Native 应用和互联网应用的「AI+」动作，探索并设计 Kimi“发现“社区下的 Agent 智能体；2. 跟踪数据指标并设计模型兜底策略，为社区产品功能迭代提供关键决策依据；
- **核心功能优化提需：**主导社区动态发布页、智能体主页等关键模块的优化，独立完成 PRD 撰写和原型图绘制，提升社区中用户内容发现效率与互动频率；
- **内容运营：**参与内测阶段的冷启动策略与宣发执行，持续迭代优化智能体 Prompt，提升内容生成效率与质量；

北京蓝色光标数据科技集团股份有限公司（Blue Focus） **2024.03 - 2024.06**

智蓝数据部 | AI 产品实习生

负责 AI 驱动的营销生产力工具矩阵设计，覆盖 AI 文案生成、社媒声量分析、智能词云三大模块，服务集团营销及分析师团队。

- **入口设计：**在内部黑板报新增「AI生文」核心入口，基于 NLP 模型搭建垂类文案引擎，设计文案灵感池与「AI一键生文」功能模块，降低全员创作门槛，支撑全员营销业务目标；
- **AI 声量分析引擎设计：**整合数说 API + Kimi 模型，设计「自动声量趋势分析」与「AI 热点归因」功能，点击趋势图任意数据点即可生成事件摘要，将单次分析耗时从 4 小时压缩至 90 秒，替代人工处理声量分析重复劳动；
- **自然语言词云系统设计：**通过 Midjourney 及 WordArt API 解析用户自然语言指令，生成个性化定制词云，支持 20 种 VI 色值及 HEX 码输入。

科研经历

基于 VLM 语义引导与多尺度专家混合的多模态目标重识别 **独立完成**

专利一项

项目简介:

- 针对多模态行人与车辆重识别任务中跨模态特征融合不充分、缺乏语义引导的问题，基于 MambaPro 基线模型，设计「多尺度 MoE模块」与「文本语义引导融合机制」，在三个公开数据集上验证有效性，提升 mAP 值约 3%。

核心贡献：

- 在 ViT 骨干中设计多尺度 MoE 模块，对 patch tokens 进行多尺度滑动窗口池化并配备独立专家网络，通过门控网络实现样本级自适应尺度选择，经消融验证双尺度为场景最优配置，RGBNT100 数据集 mAP 从 84.8% 提升至 86.2%；
- 引入 QwenVL 视觉语言模型为三模态图片生成文本描述，通过 CLIP 编码为语义特征，设计模态内语义引导(IMSG)与跨模态文本融合(CMTF）双层级机制；该方法在 RGBNT201 行人数据集 mAP 达到 80.5%(+2.4%)，RGBNT100 车辆数据集 mAP 达到 87.9%(+3.1%)，完成完整消融实验、t-SNE 特征可视化与检索结果可视化；
- 搭建基于 FastAPI + React + TypeScript 的可视化演示平台，前端采用 Ant Design 组件库与 ECharts 实现多模态图片上传、跨模态检索结果展示与训练指标可视化，后端通过 FastAPI 提供模型推理 API，支持在线对比不同模型配置的检索效果。

项目经历

基于 LangGraph 的智能商业分析 Agent 系统

https://github.com/Crdothebest/coco-ba-agent

项目简介:

- 基于 LangGraph + Claude Sonnet 4.5 构建的智能数据分析 Agent，用户通过自然语言即可完成数据异常检测、归因分析、图表生成与分析报告输出。

核心贡献：

- 负责前端开发，基于 Vite + React + TypeScript + Ant Design 搭建 Agent 交互控制台，集成 ECharts 实现分析结果的动态图表渲染与执行流程可视化。
- 完成前后端联调，实现 Agent 多轮对话的流式响应展示与工具调用状态追踪；参与部分后端 API 接口的调试与修改，协助完善前后端数据交互格式。

个人总结

- **优势：本硕计算机技术背景**，表达沟通能力优秀，懂需求，会沟通与协作，擅长用户体验，对视觉审美敏感、脑洞创意、深度思考、逻辑思维，AIGC 玩家，具备良好的英语能力。
- **对 AI 充满热情：**对 AI 技术 保持高度关注与实践热情，熟悉深度学习、机器学习的基本原理，**具备独立复现 GitHub 上论文模型的实操经验**；持续跟踪 AI 前沿动态，对主流 AI 产品（如 ChatGPT、Claude、Midjourney、Cursor 等）有深度使用体验，熟练掌握 **Vibe Coding** 辅助编程，**能够快速实现产品原型与功能验证**；部署并使用过前沿 AI 工具，如 OpenClaw，Nanobot等。
- **专业技能：**掌握 Axure/Figma 等产品工具，Excel/SQL 等数据分析工具，具有 Prompt 调试经验。
- **编程能力：**熟悉前端开发及交互，如 HTML/CSS3/JavaScript，框架如 Vue3；熟悉算法及数据分析侧如 Python/SQL/Hive；
- **自我评价：**本人性格随和，有积极的上进心，学习能力较强，做事认真负责，具有良好的沟通能力，曾多次参与校内小组合作，具有强烈的团队意识，能出色地完成任务，并且踏实肯干，抗压能力强，可以承受高强度工作。